ESPECIAL **DINAMARCA**

lamardemusicas.com

24 EDICIÓN

DEL 20 AL 28 DE JULIO 2018

LA MAR DE MÚSICAS

CARTAGENA ESPAÑA

nuevoteatrocirco **Gratuito**

LA MAR DE CINE

CINE DANÉS CONTEMPORÁNEO: **MÁS ALLÁ DE LARS VON TRIER**

LUNES, 23 JULIO

→12:00h.
LA COLOMBIANA,
con TOTÓ LA MOMPOSINA,
de Tony Hardmon.
2008. Documental.

→17:00h.
LA CAZA,
de Thomas Vinterberg.
2012. 110 min.

→19:00h.
LA COMUNA,
de Thomas Vinterberg.
2016. 90 min.

MARTES, 24 JULIO

→12:00h.
PORRO HECHO EN COLOMBIA,
de Adriana Lucía.
2015. 77 min.
Documental.

→17:00h.
CAMINA CONMIGO,
de Lisa Ohlin.
2016. 105 min.

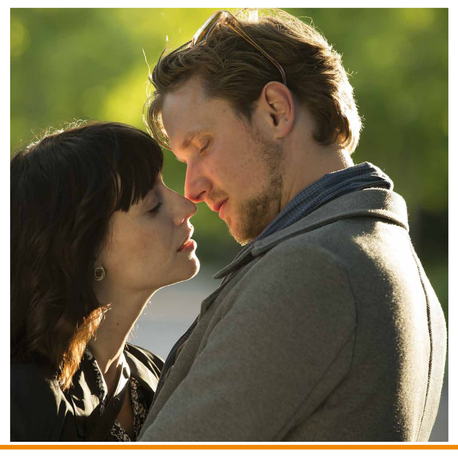

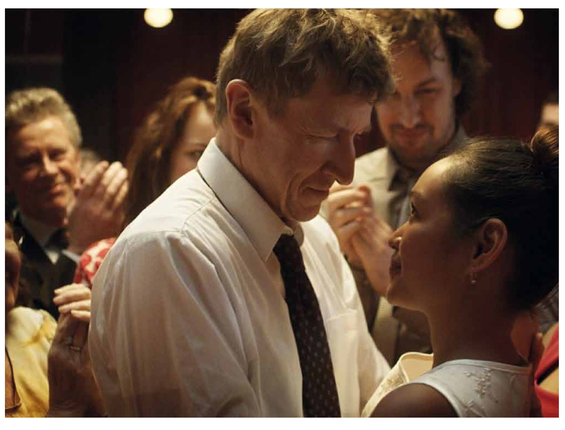

→19:00h.
ROSITA,
de Freerikke Aspöck,
2015. 92 min.

MIÉRCOLES, 25 JULIO

→12:00h.
EL RUISEÑOR Y LA NOCHE, "Chavela Vargas canta a Lorca"
de Rubén Rojo Aura.
2015. 73 min.
Documental.

→17:00h.
SECUESTRO,
de Tobias Lindholm.
2012. 99 min.

→19:00h.
NORTHWEST,
de Michael Noer.
2013. 91 min.

JUEVES, 26 JULIO

→12:00h.
VINICIUS DE MORAES,
de Miguel Faria Jr.
2005. 124 min.
Documental.

→17:00h
UNA SEGUNDA OPORTUNIDAD,
de Susanne Bier.
2014. 104 min.

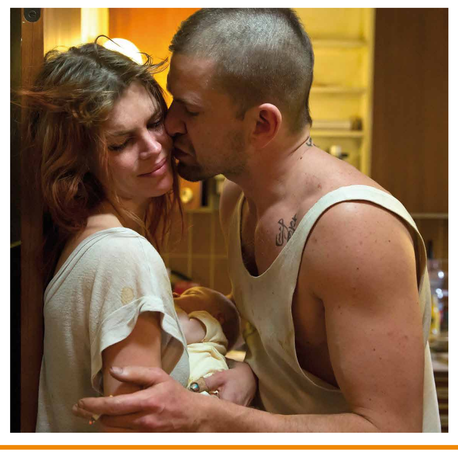

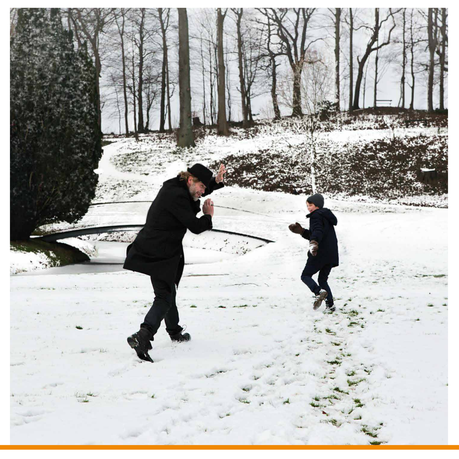

→19:00h.
ALGUIEN A QUIEN AMAR,
de Pernille Fischer Christensen.
2013. 95 min.

VIERNES, 27 JULIO

→12:00h.
Diego El Cigala INDESTRUCTIBLE, EL ALMA DE LA SALSA,
de David Pareja.
2017. 78 min.
Documental.

→17:00h.
CORAZÓN SILENCIOSO,
de Bille August.
2014. 97 min.

→19:00h.
BAJO LA ARENA,
de Martín Zandvliet.
2015. 100 min.

Organiza: Ayuntamiento Cartagena www.cartagena.es
Patrocinan: REPSOL · LA VERDAD CON LA CULTURA · ESTRELLA DE LEVANTE · GOBIERNO DE ESPAÑA MINISTERIO DE EDUCACIÓN, CULTURA Y DEPORTE · inaem
Colaboran: EMBAJADA DE DINAMARCA · KULTUR MINISTERIET AGENCY FOR CULTURE AND PALACES · Región de Murcia · ica
ALSA CITY · FCC · HIDROGEA · Universidad Politécnica de Cartagena · Campus de Excelencia Internacional · radio 3 · Mercedes-Benz Dimovil Concesionario Oficial Mercedes-Benz · Obra Social "la Caixa" · CASA ÁFRICA · RADIO GLADYS PALMERA.COM · MUSEO ARQUEOLÓGICO MUNICIPAL · IKEA · UNIVERSIDAD POPULAR