

Guía de Recursos de San Antón

COORDINADORA DE COLECTIVOS
DE SAN ANTÓN

INSTITUTO MUNICIPAL DE SERVICIOS SOCIALES

CENTRO MUNICIPAL DE SERVICIOS SOCIALES
"CARTAGENA II"



AYUNTAMIENTO
DE CARTAGENA

Un Ayuntamiento vivo



COORDINADORA DE COLECTIVOS
DE SAN ANTÓN

INSTITUTO MUNICIPAL DE SERVICIOS SOCIALES



Excmo. Ayuntamiento de Cartagena

PRESENTACIÓN

Estimados vecinos y vecinas de San Antón: como Concejala Delegada de Política Social del Excmo. Ayuntamiento de Cartagena, deseo aprovechar la flamante edición de esta “Guía de Recursos de San Antón, para expresaros mi más sincero apoyo y colaboración, al tiempo que animaros a que continuéis realizando todas aquellas actividades que redunden en beneficio de San Antón, dinamizando la vida social y cultural de vuestro barrio.

La presente “Guía de Recursos” supone un instrumento eficaz para que todos los vecinos y vecinas conozcáis las Asociaciones y Entidades Públicas presentes en la zona, y podáis acceder más fácilmente a todas ellas.

Espero y deseo que este tipo de actuaciones fomenten el asociacionismo en vuestro barrio, y todos juntos aunemos esfuerzos, para que nuestro querido San Antón alcance las mayores cotas de calidad de vida y de Bienestar Social.



Fdo. María Dolores García Nieto
Concejala Delegada de Política Social

INTRODUCCIÓN

Estimados vecinos y vecinas: La Guía de Recursos Sociales del Barrio de San Antón que tienes en tus manos, es el vehículo nuevo que hemos adquirido entre todos los colectivos sociales y humanos, para empezar a caminar en aras de la eficacia y la atención a todos los habitantes del mismo. La Guía presenta una síntesis e información de las actividades y recursos que los colectivos os pueden ofrecer, y a los que os podéis dirigir, en función de las necesidades y opciones que os interesen.

El tradicional carácter hospitalario, humano y abierto del barrio, se transmite en estas páginas de la guía, así como la coordinación y esfuerzo de sus colectivos.

Se vislumbra a corto plazo, una mayor disponibilidad y coordinación para trabajar juntos; en proyectos culturales, actividades deportivas y sociales de todo tipo.

Deseamos que este caminar juntos se traduzca en motor de mejora social y humana entre todos los habitantes del barrio, sin distinción de culturas ni de lenguajes.

Desde la Coordinadora de Colectivos de San Antón recibid un cordial saludo.

INDICE

- 1.- Asociación de Vecinos de San Antón
- 2.- Asociación de Mujeres “Galaxia” de San Antón
- 3.- Club de 3ª Edad de San Antón
- 4.- Cruz Roja Española de San Antón
- 5.- Asociación Cultural “Hermandad de Romeros” de San Antón
- 6.- Centro de Salud de San Antón
- 7.- Colegio Público “San Antonio Abad”
- 8.- A.M.P.A. del Colegio Público “San Antonio Abad”
- 9.- Asociación Benéfica “Hospitalidad Santa Teresa”
- 10.- Cáritas Parroquial de San Antón
- 11.- Residencia de Personas Mayores “Virgen del Mar”
- 12.- Iglesia Parroquial San Antonio Abad
- 13.- Asociación Deportiva “Gimnástica Abad”
- 14.- Centro Municipal de Servicios Sociales. Cartagena II
 - Programa de Trabajo Social
 - Programa de Prevención e Inserción
 - Programa de Cooperación Social
 - Programa de Familia y Convivencia

ASOCIACIÓN DE VECINOS DE SAN ANTÓN

DIRECCIÓN:

Local Social de San Antón.
C/ J. Algaba Navarro, 27.

TELEFONO:

968 31 44 48

PERSONA DE CONTACTO:

Rafael Plazas.

ACTIVIDADES:

- Atención a las necesidades sociales y familiares de las personas del barrio, referentes a Salud, Seguridad, Urbanismo, Promoción de la Enseñanza, Cultura, Deporte y Servicios Sociales.
- Organización y promoción de las Fiestas Patronales.
- Organización de actividades educativas de Ocio y Tiempo Libre para niños y jóvenes.
- Gestión con Organismos Públicos.
- Fomento de la Integración Sociocultural en el Barrio de San Antón.
- Coordinación con otras Asociaciones y Colectivos.

DESTINADO A: Toda la población

ASOCIACIÓN DE MUJERES "GALAXIA" DE SAN ANTÓN

DIRECCIÓN:

Local Social de San Antón.
C/ J. Algaba Navarro, 27.

TELEFONOS:

968 51 45 95
968 31 44 48

PERSONA DE CONTACTO:

Enriqueta Hernández Pérez.

ACTIVIDADES:

- Clases de Corte y Confección.
- Viajes culturales.
- Juegos de entretenimiento.



DESTINADO A: Mujeres.

CLUB DE 3ª EDAD DE SAN ANTÓN

DIRECCIÓN:

Local Social de San Antón.
C/ J. Algaba Navarro, 27.

TELEFONO:

968 31 44 48

PERSONA DE CONTACTO:

Carmen Ayala Cañavate.

ACTIVIDADES:

- Talleres de Tiempo Libre.
- Actividades culturales.
- Viajes y excursiones.
- Juegos de mesa.
- Charlas.
- Fiestas Patronales.
- Carnaval.

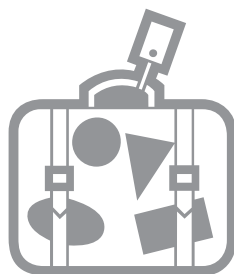

DESTINADO A: Pensionistas.

CRUZ ROJA ESPAÑOLA DE SAN ANTÓN

DIRECCIÓN:

C/ Hermanos Pinzón, 34.

TELEFONO:

968 51 18 05

PERSONA DE CONTACTO:

Bartolomé Serrano López.

ACTIVIDADES:



- Actividades Sociales.
- Voluntariado.
- Préstamo de material ortoprotésico.
- Reparto de alimentos (ocasionalmente).

DESTINADO A: Toda la población.

ASOC. CULTURAL "HERMANDAD DE ROMEROS DE SAN ANTÓN

DIRECCIÓN:

C/ Jose Antonio Torres, 4.

TELEFONO:

868 06 03 83

PERSONA DE CONTACTO:

Juan Gómez Fuentes.

ACTIVIDADES:



- Romería de San Antón.
- Cruz de Mayo.
- Bailes.
- Actividades culturales.

DESTINADO A: Toda la población.

CENTRO DE SALUD DE SAN ANTÓN

DIRECCIÓN:

C/ Recoletos, 98.

TELEFONOS:

968 51 75 72

968 51 74 66

PERSONAS DE CONTACTO:

Pedro Pérez López (Coord. Médico).

Rosario Cobo González (Coord. Enfermería).

Natividad Antolín Bravo (Trabajadora Social).

ACTIVIDADES:



- Atención directa a la población.
- Programas de prevención y promoción (Mujeres, niños, ancianos, extranjeros...)
- Atención Social.

DESTINADO A: Toda la población.

COLEGIO PÚBLICO "SAN ANTONIO ABAD"

DIRECCIÓN:

C/ Amatista, 25

TELEFONO:

968 51 63 32

PERSONA DE CONTACTO:

María Dolores Fernández Seguí

ACTIVIDADES:

- Biblioteca.
- Grupo coral.



DESTINADO A: Niñas y niños de 3 a 12 años.

A.M.P.A. "MEDITERRÁNEO" DEL C.P. SAN ANTONIO ABAD

DIRECCIÓN:

C/ Amatista, 25.

TELEFONO:

968 51 63 32

PERSONA DE CONTACTO:

Manuel Lorenzo Sánchez Conesa.

ACTIVIDADES:

- Iniciación deportiva.
- Informática.
- Escuela de Padres.
- Convivencias fin de curso.



DESTINADO A: Alumnos escolarizados en el Centro y padres.

ASOCIACIÓN BENÉFICA "HOSPITALIDAD SANTA TERESA"

DIRECCIÓN:

Plaza Jiménez Blechmit, 1

TELEFONO:

968 51 00 27

PERSONA DE CONTACTO:

Fabián Cortado Marín.

ACTIVIDADES:

- Acogida de transeúntes, inmigrantes y sin techo.
- Servicio ropero (reparto).
- Servicio externo de ropa y ducha.
- Barbería (sábados para internos).

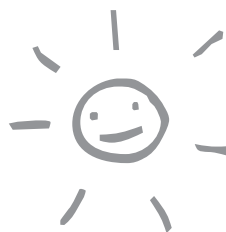

DESTINADO A: Población en general.

CÁRITAS PARROQUIAL DE SAN ANTÓN

DIRECCIÓN:

Iglesia de San Antón.

TELEFONO:

968 53 40 50

PERSONA DE CONTACTO:

Antonio López Rodríguez.

ACTIVIDADES:



- Ropero (ocasionalmente).
- Clases de español para mujeres árabes inmigrantes.
- Taller de costura.
- Reparto de alimentos (ocasionalmente).
- Taller de manualidades para niños.
- Visita a enfermos del barrio.

DESTINADO A: Toda la población.

RESIDENCIA DE 3ª EDAD "VIRGEN DEL MAR" EDAD DORADA - MENSAJEROS DE LA PAZ-

DIRECCIÓN:

C/ Salvador Escudero, 15.

TELEFONO:

968 51 30 37

PERSONA DE CONTACTO:

Argentino Villanueva (Director).

CARACTERÍSTICAS:

- Plazas privadas y concertadas con el ISSORM.
- Residencia para válidos y asistidos.

ACTIVIDADES:

- Terapia ocupacional.
- Actividades cognitivas.
- Gerontogimnasia.
- Actividades de Ocio y Tiempo Libre.



DESTINADO A: Personas mayores.

IGLESIA PARROQUIAL "SAN ANTONIO ABAD"

DIRECCIÓN:

Plaza de la Iglesia, 4. San Antón.

TELEFONO:

968 53 40 50

PERSONA DE CONTACTO:

D. Jesús Arellano (Párroco).

ACTIVIDADES:

- Catequesis: prebautismal, primera comunión, post comunión, confirmación y prematrimoniales.
- Asociación "Medalla Milagrosa".
- Cursillos de Cristiandad.
- Grupo de Neocatecumenales (10 comunidades).
- A.I.C. (Asociación Internacional de Caridad).
- Grupo Coral Parroquial.
- Grupo de Animación Litúrgica.
- Grupo de limpieza parroquial.
- Grupo de Ministros de la Comunión a enfermos.
- Grupo "Familiares de la Misión"
- Cáritas de San Antón (ver pág. 14).

DESTINADO A: Toda la población.

ASOCIACIÓN DEPORTIVA "GIMNASTICA ABAD"

DIRECCIÓN:

Plaza Doña Sol, s/n.

TELEFONO:

968 51 51 37

PERSONA DE CONTACTO:

Rafael Plazas.

ACTIVIDADES:



- Escuela de Fútbol (de 8 a 15 años).
- Realización de actividades de integración entre inmigrantes y la población local a través del deporte.
- Participación en campeonatos federados y de promoción lúdico-deportiva en el barrio.

DESTINADO A: Menores y jóvenes.

CENTRO MUNICIPAL DE SERVICIOS SOCIALES CARTAGENA II -U.T.S. 7- -Programa de Trabajo Social-

DIRECCIÓN:

Avda. Nueva Cartagena, 68 - Urb. Mediterráneo.

TELEFONOS:

968 53 68 92

968 32 15 13

Para citas llamar los lunes a las 9 de la mañana.

PERSONA DE CONTACTO:

Trabajador/a Social de zona.

ACTIVIDADES:



- Servicio de información, orientación, valoración y gestión de recursos.
- Gestión de Prestaciones Sociales.
- Intervención comunitaria.
- Tratamiento socio-familiar.

DESTINADO A: Toda la población.

CENTRO MUNICIPAL DE SERVICIOS SOCIALES CARTAGENA II -U.T.S. 7- -Programa de Prevención e Inserción Social-

DIRECCIÓN:

Avda. Nueva Cartagena, 68 - Urb. Mediterráneo.

TELEFONO:

968 53 68 92

PERSONA DE CONTACTO:

Teresa Vera Martínez (Educatora Social).

ACTIVIDADES:

- Taller de Tiempo Libre:

Horario de tarde.

Niños de 6 a 12 años.

Lugar: Local Social de San Antón.

- Taller Preocupacional de Cerámica:

Horario de mañana.

Jóvenes.

Lugar: Urbanización Mediterráneo.

- Taller de Costura:

Horario de tarde.

Mujeres.

Lugar: Urbanización Mediterráneo.



DESTINADO A: Toda la población.

CENTRO MUNICIPAL DE SERVICIOS SOCIALES CARTAGENA II -U.T.S. 7- -Programa de Cooperación Social-

DIRECCIÓN:

Avda. Nueva Cartagena, 68 - Urb. Mediterráneo.

TELEFONO:

968 53 68 92

PERSONA DE CONTACTO:

José Miguel Solano Vidal (Animador Comunitario).

ACTIVIDADES:



- Impulso de la iniciativa social, a través del fomento del asociacionismo.
- Seguimiento y apoyo técnico y económico al Club de 3ª Edad de San Antón.
- Seguimiento y apoyo técnico a la Coordinadora de Colectivos de San Antón.
- Gestión de recursos.

DESTINADO A: Toda la población

CENTRO MUNICIPAL DE SERVICIOS SOCIALES CARTAGENA II -U.T.S. 7- -Programa de Familia y Convivencia-

DIRECCIÓN:

Plaza de España. Edificio 2001, 1ª Planta.

TELEFONO:

968 32 15 13

PERSONA DE CONTACTO:

María José Ponce Llamas.

ACTIVIDADES:

- Atención a familias desfavorecidas y en situación de riesgo.
- Atención a familias monoparentales.
- Orientación familiar.

DESTINADO A: Toda la población