

+ QUE EMPLE-A

Proyecto para la validación de modelos metodológicos de itinerarios de inclusión complementarios a la percepción del Ingreso Mínimo Vital o Renta Básica de Inserción (RBI) de mujeres migrantes en la Región de Murcia

Sara Caja Vivancos

Coordinadora de línea de programas de atención psicosocial y acompañamiento al IMV con familias

Miriam Esquivá

Coordinadora proyecto + Que Emple-a
Vicente

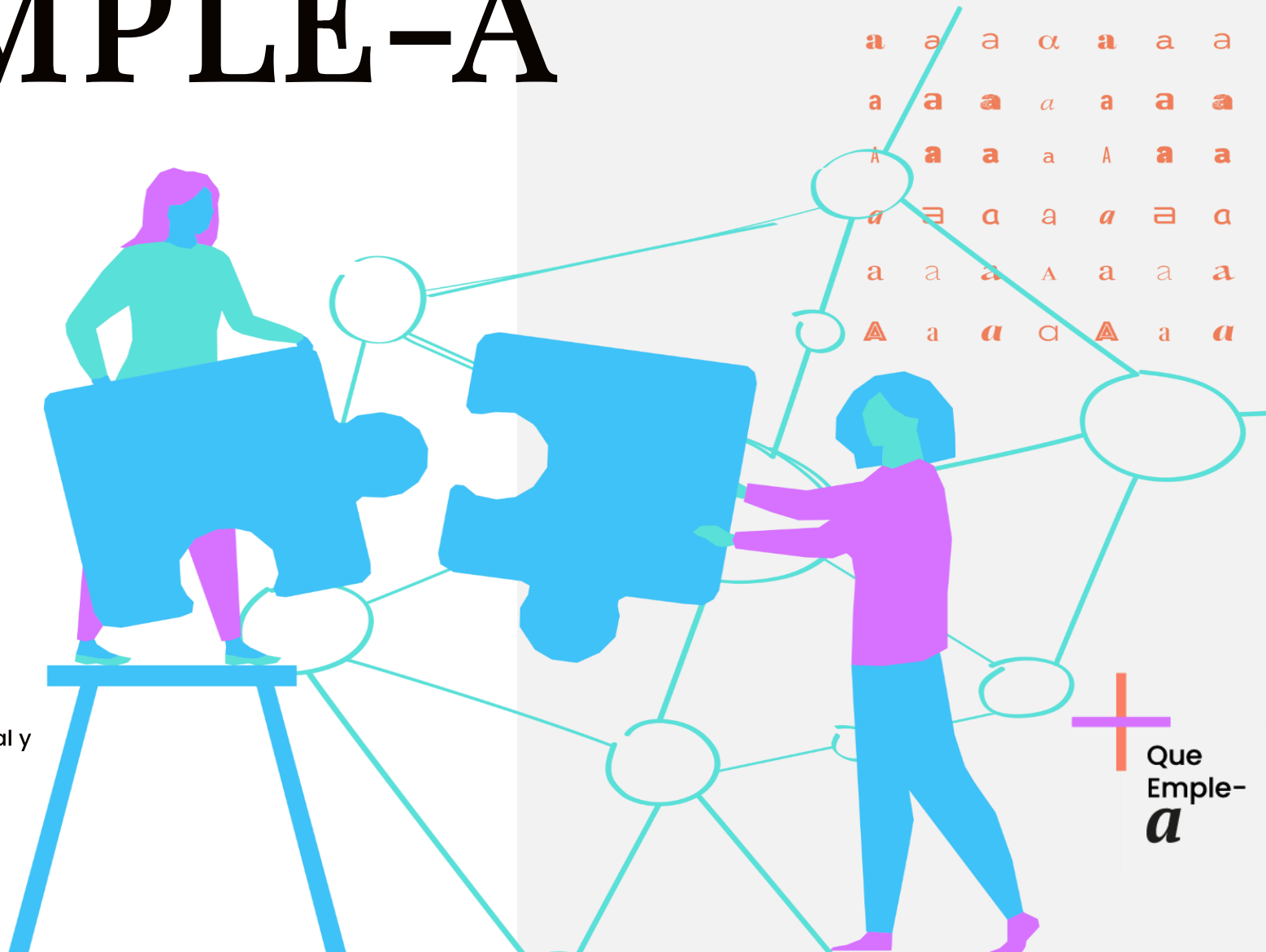

+
Que Emple-a

Índice

- 01** Convive. Fundación Cepaim
- 02** Marco del proyecto + Que Emple-a
- 03** Proyecto + Que Emple-a
- 04** Implementación
- 05** Aspectos innovadores
- 06** Conclusiones

Convive. Fundación Cepaim



01 Convive. Fundación Cepaim

MISIÓN, VISIÓN Y VALORES



MISIÓN

Promover una sociedad inclusiva, cohesionada, igualitaria e intercultural que facilite el acceso pleno a los derechos de ciudadanía de las personas más vulnerables, en especial las migrantes.

VISIÓN

Cepaim es una organización independiente, cohesionada y sostenible que da respuestas a dinámicas sociales relacionadas con el hecho migratorio y con los procesos de exclusión social, desde una perspectiva comunitaria.

VALORES

Definen nuestro marco ético de referencia y las convicciones profundas que nos identifican.

Áreas de intervención en Fundación Cepaim

Acogida y Protección Internacional

Cooperación al Desarrollo y Codesarrollo

Desarrollo Rural y Reto Demográfico

Empleo y Formación

Igualdad, No Discriminación e Interseccionalidad

Convivencia, Interculturalidad y Desarrollo Comunitario

Intervención con Infancia, Jóvenes y Familias

Agenda Urbana e Inclusión Residencial

01 Convive. Fundación Cepaim

✓ 40 Centros territoriales

✓ 38.667 personas atendidas en 2022

✓ Procedentes de 127 países de 01 131 nacionalidades diferentes.

77.380
Hombres
(48,00%)

83.297
Mujeres
(52,00%)

Datos desglosados

por comunidades autónomas

TOTAL, PERSONAS ATENDIDAS POR COMUNIDADES AUTÓNOMAS Y CENTRO TERRITORIAL EN ESPAÑA (2022)

(Cantidades totales y porcentajes a nivel nacional)

38.667 PERSONAS ATENDIDAS EN 2022

ISLAS CANARIAS
1.557 (4,03%)
FUERTEVENTURA 1557

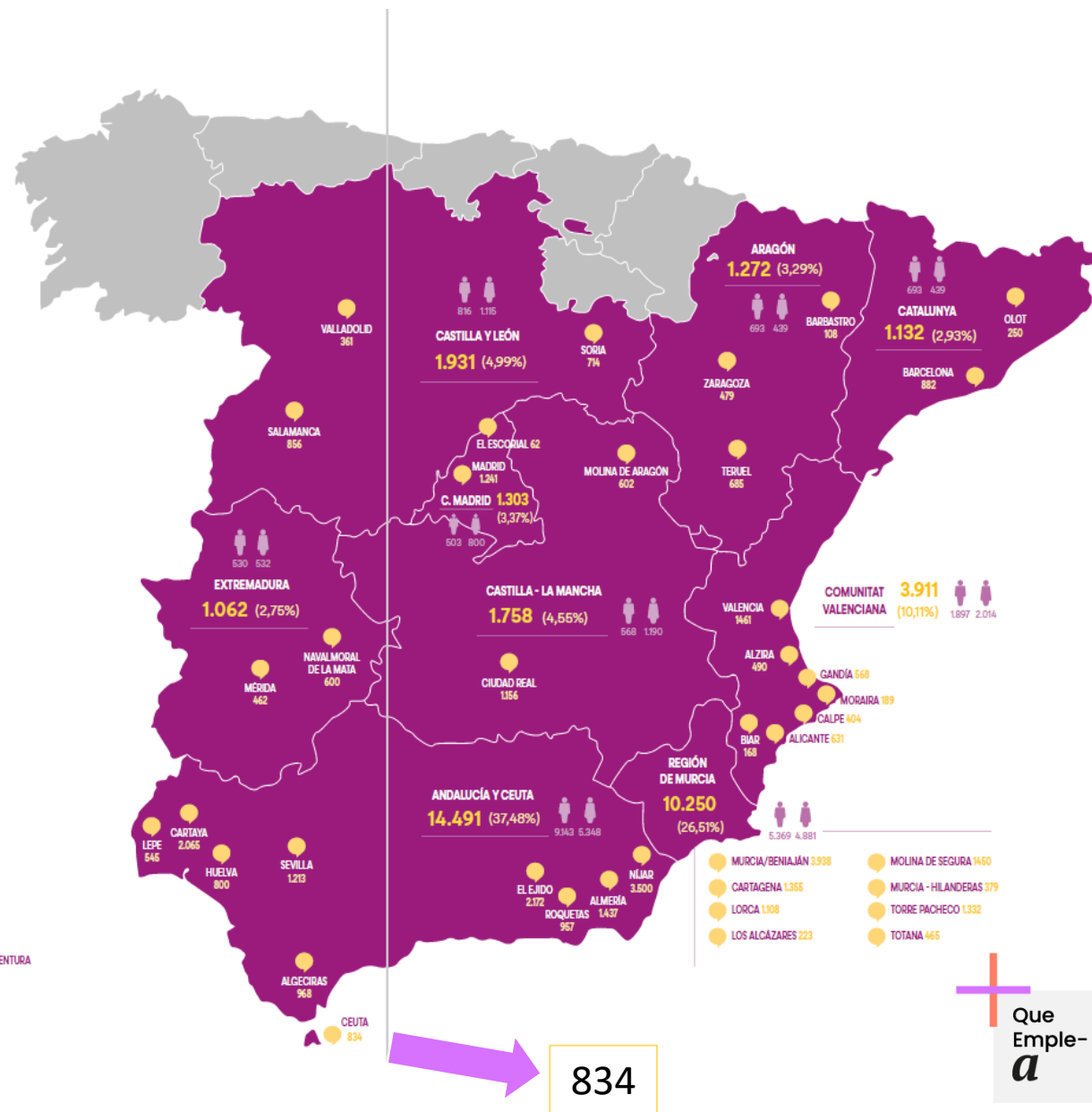

Marco del proyecto + Que Emple-a



02. Marco del proyecto + Que Emple-a

Marco del proyecto + Que Emple-a

- Tras la pandemia de la Covid-19, Europa impulsa, en 2020, los fondos Next Generation con el fin de reparar las consecuencias sociales y económicas de esta.
- España participa, a través, del Plan de Recuperación, Transformación y Resiliencia.
- En ese marco y concretamente en las inversiones del componente 23, se ponen en marcha proyectos piloto para obtener buenas prácticas en materia de inclusión relacionadas con el IMV.
- Con el Real Decreto 378/2022, de 17 de mayo, por el que se regula la concesión directa de subvenciones del Ministerio de Inclusión, Seguridad Social y Migraciones en el ámbito de la Inclusión social, Fundación Cepaim comienza a desarrollar uno de los proyectos piloto.

02. Marco del proyecto + Que Emple-a

Ingreso Mínimo Vital

Ley 13/2021, de 20 de diciembre por la que se establece el Ingreso

Mínimo Vital

Prestación dirigida a prevenir el riesgo de pobreza y exclusión social de las personas que vivan solas o integradas en una unidad de convivencia, cuando se encuentren en situación de vulnerabilidad por carecer de recursos económicos suficientes para la cobertura de sus necesidades básicas.

A lo largo de los tres años de vida del IMV se han promocionado una serie de estrategias con la finalidad de mejorar el alcance y desarrollo de la prestación:



Incentivo al empleo



Itinerarios de inclusión



Sello Social



Registro de Mediadores del Ingreso Mínimo Vital

02. Marco del proyecto + Que Emple-a

Financiación



Financiado por
la Unión Europea
NextGenerationEU



Plan de Recuperación,
Transformación y Resiliencia



21 de julio de 2020, el Consejo Europeo pone en marcha un instrumento excepcional de recuperación, Next Generation EU (Próxima Generación UE), por un importe de 750.000 millones de euros.

El Fondo de Recuperación garantiza una respuesta europea coordinada con los Estados Miembros para hacer frente a las consecuencias económicas y sociales de la pandemia.

España elabora el Plan de Recuperación, Transformación y Resiliencia articulando y proponiendo una serie de reformas con las que acogerse al Plan de Recuperación para Europa Next Generation EU, elabora una serie de ejes transversales:

- Transición ecológica
- Transformación digital
- Cohesión social y territorial
- Igualdad de género

Resolución de la Secretaría General de Objetivos y Políticas de Inclusión y Previsión Social por la que se concede una subvención a Fundación Cepaim. Acción Integral con Migrantes al amparo del Real Decreto 378/2022, de 17 de mayo, por el que se regula la concesión directa de subvenciones del Ministerio de Inclusión, Seguridad Social y Migraciones en el ámbito de la Inclusión social.

02. Marco del proyecto + Que Emple-a

Proyectos Piloto

- Inicio en 2022
- 34 proyectos piloto en todo el territorio nacional
- Con la finalidad de ofrecer y evaluar apoyos específicos a las personas beneficiarias del IMV y non take-up
- Identificar buenas prácticas que puedan contribuir a conformar políticas de inclusión



Proyecto + Que Emple-

a



03

03. Proyecto +Que Emple-a

OBJETIVO GENERAL Y PERFIL DESTINATARIO DEL PROYECTO

Proyecto para el acompañamiento y evaluación del impacto de intervención mediante itinerarios de inclusión en el acceso y desarrollo de la percepción del IMV o RBI en la Región de Murcia

OBJETIVO GENERAL

El objetivo general, consiste en, a través de una metodología RCT (Prueba controlada aleatorizada), verificar si el plan de diagnóstico e intervención "3I" (en adelante, Itinerarios Integrales de Inclusión) derivado del desarrollo de este proyecto, como itinerario de acompañamiento a la prestación del IMV o RBI, mejora la situación de inclusión social de las mujeres migrantes extracomunitarias y familias lideradas por ellas en la Región de Murcia

POBLACIÓN DIANA

- Mujer migrante en situación de vulnerabilidad social.
- Residente en la Región de Murcia.
- Ser perceptora de Ingreso Mínimo Vital (IMV) o Renta Básica de Inserción (RBI) en el momento de incorporación al proyecto.



03. Proyecto +Que Emple-a

ACTORES QUE PARTICIPAN

PROMUEVE:



ASOCIADOS:



COLABORA:



COORDINA:



03. Proyecto + que Emple-a

Municipios en los que se desarrolla:

- + Biblioteca - Murcia G1, G2 y G3
- + Biblioteca - Murcia G4, G5 y G6
- + Centro CEPAIM - Murcia G7 y G9
- + Local Municipal - Murcia G8
- + Local Municipal - Murcia G10
- + Biblioteca Regional - Murcia G11
- + Local Municipal - Murcia G12
- + Biblioteca - Murcia G13 y G14
- + Biblioteca - Grupos Alguazas
- + Local Municipal - Grupos Cieza
- + Universidad - Grupos Lorca
- + Centro CEPAIM - Grupos Totana
- + Local Municipal - Grupos Alhama de Murcia
- + Biblioteca - Grupos Torre Pacheco
- + Local Municipal - Grupos Los Alcázares
- + Biblioteca - Grupos de San Pedro del Pinatar
- + Centro CEPAIM - Grupos Cartagena
- + Biblioteca y Universidad Popular - Grupos Mazarrón
- + Local Municipal - Grupos Fuente Álamo



https://www.google.com/maps/@38.0924688,-1.629731,158233m/data=!3m1!1e3!4m2!6m1!1s!10OziP_C2UIHcTrcp7GHB9Jul8iR15!15m1!1e4?authuser=0&entry=tu

03. Proyecto +Que Emple-a

Metodología empleada:

El Proyecto parte de una metodología RCT para el acompañamiento y evaluación del impacto de intervención mediante itinerarios de inclusión en el acceso y desarrollo de la percepción del IMV o RBI en la Región de Murcia.

Grupo A: Tratamiento B: Control



- Talleres Formación
- Talleres psicología
- Talleres mediación
- Sesiones Trabajo Social

Grupo



- Tres Sesiones Trabajo Social

Teoría del cambio

Es una evaluación de impacto que requiere profundizar en las relaciones causa – efecto. Conecta la problemática de raíz con el impacto previsto de la intervención. En otras palabras, es una descripción exhaustiva e ilustrada de los cambios sucesivos que tienen que ocurrir durante y después del proceso de la implementación para que se logren los objetivos del programa.

Se compone de los siguientes niveles:

1. Descripción del propósito
2. Explicación de la cadena causal
3. Identificación de los supuestos y riesgos
4. Determinación de los indicadores

Necesidad/Problema

Competencias deficientes de la población vulnerable objetivo en habilidades básicas y digitales que agravan su situación de exclusión social

Insumos/ actividades

Intervención social individualizada

Diagnóstico, elaboración y seguimiento itinerario de inclusión en las áreas citadas

Atención psicosocial

Sesiones individuales de apoyo psicosocial

Sesiones grupales: "creando soluciones"

Acompañamiento desde la mediación intercultural

Mediación lingüística y Sesiones grupales: Resolución de conflictos; "Conociendo mi barrio"

Formación en competencias digitales

Espacios de Encuentro

Formación permanente e inclusión digital

Productos

Personas vulnerables acompañadas y orientadas

Población vulnerable ha reforzado sus habilidades básicas

Personas vulnerables con conocimiento y participación en el entorno

Personas vulnerables formadas en competencias digitales para la ciudadanía

Resultados intermedios

Aumento del acompañamiento e intervención social

Mejora de las habilidades básicas para la vida

Aumento de la implicación y participación comunitaria

Mejora competencias y manejo digital

Resultados finales

Mejora de la inclusión social

Mejora de la inclusión digital

04 Implementación

CRONOGRAMA IMPLEMENTACIÓN + QUE EMPLE-A

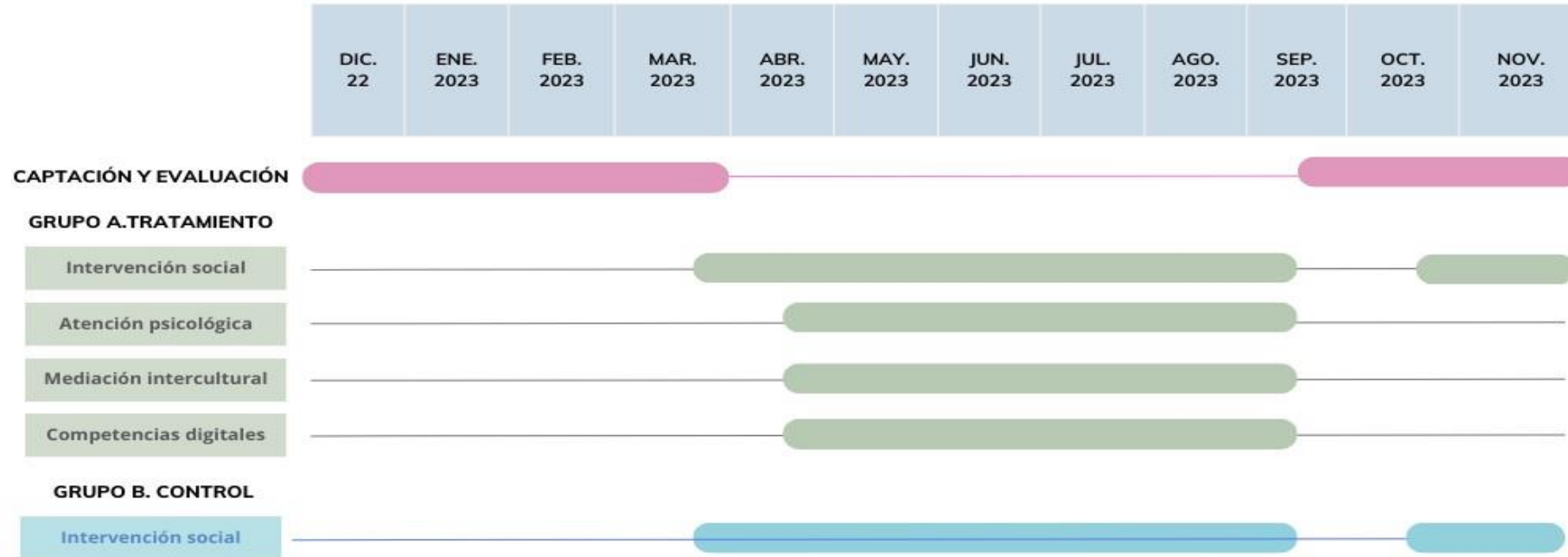

Intervención social

- Acuerdo Participación
- Diagnóstico
- Planificación de la intervención
- Seguimientos sociales
- Supuestos vulnerabilidad
- Incentivos
- Evaluación Fin de la

Atención psicológica

- Taller grupal: Creando soluciones
- Atención individualizada

Mediación intercultural

- Taller grupal: Resolución de conflictos desde la mediación intercultural
- Taller grupal: Conociendo mi barrio
- Taller grupal: Espacios de encuentro
- Mediación lingüística

Competencias digitales

- Formación en competencias digitales
- Espacios de encuentro

JORNADA SEGUIMIENTO “+ Que Emple-a” BALANCE POR MUNICIPIOS DEL PROYECTO

Cartagena

- Fundación Cepaim: sesiones grupales y atención individualizada
- Edificio servicios sociales La Milagrosa Cartagena: sesiones grupales

Fuente Álamo

- Centro de SSSS: Atención individualizada
- Edificio de servicios múltiples: sesiones grupales

Los Alcázares

- CISSMU: Atención individualizada
- CISSMU - Aula de formación: sesiones grupales

San Pedro del Pinatar

- Centro de SSSS: Atención individualizada
- Centro de ocio: sesiones grupales
- Biblioteca municipal: sesiones grupales

Torre Pacheco

- Centro de SSSS: Atención individualizada
- Local municipal biblioteca: sesiones grupales
- Fundación Cepaim: sesiones grupales
- Agencia de Desarrollo Local: sesiones grupales

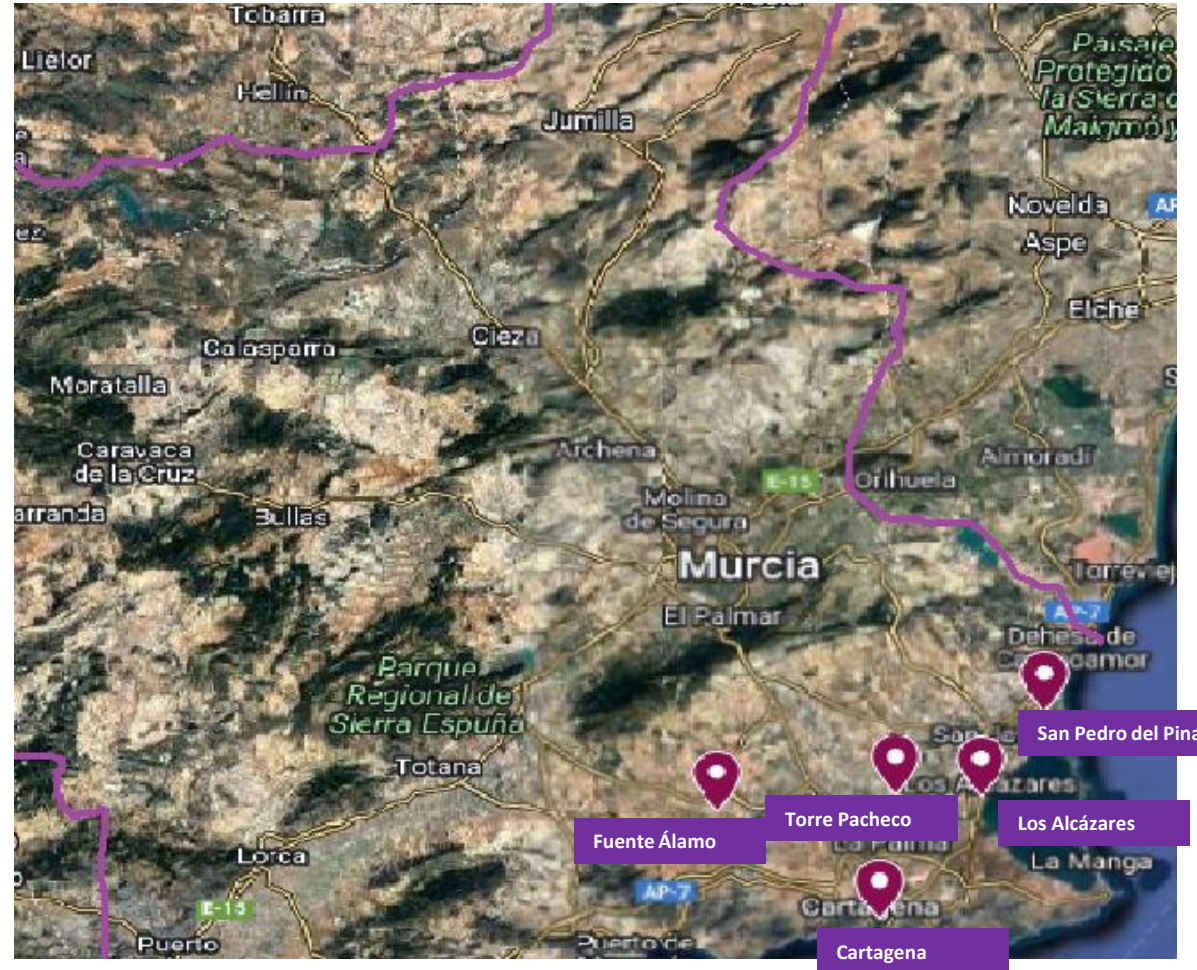

BALANCE POR MUNICIPIOS DEL PROYECTO: Participación por grupos y municipios

GRUPO A: Tratamiento



- Cartagena: 48 participantes
- Torre Pacheco: 21 participantes
- San Pedro del Pinatar: 17 participantes
- Los Alcázares: 19 participantes
- Fuente Álamo: 15 participantes

GRUPO B: Control



- Cartagena: 50 participantes
- Torre Pacheco: 27 participantes
- San Pedro del Pinatar: 18 participantes
- Los Alcázares: 21 participantes
- Fuente Álamo: 17 participantes

BALANCE POR MUNICIPIOS DEL PROYECTO: sesiones grupales

Mediación



- ✓ Taller "Resolución de conflictos desde la mediación intercultural": 6 sesiones
- ✓ Taller "conociendo mi barrio": 7 sesiones
- ✓ Incorporación a espacios de ciudadanía: espacios de encuentro: 3 sesiones

Formación



- ✓ Espacios de ciudadanía: Formación permanente 8 sesiones
- ✓ Incorporación a espacios de ciudadanía: espacios de encuentro: 3 sesiones

Psicología

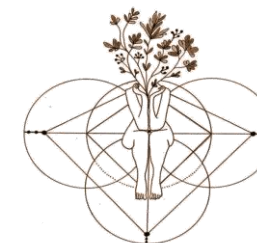

- ✓ Taller "creando soluciones" 12 sesiones
- ✓ Sesiones individuales de apoyo psicosocial e indagación apreciativa Hasta 5 sesiones individualizadas

Aspectos innovadores



01 Sección o capítulo

Gobernanza

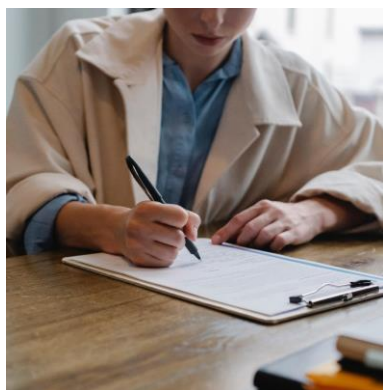

Uno de los aspectos innovadores ha sido la colaboración con las entidades locales participantes en el proyecto, a través de la cesión de espacios para el desarrollo del proyecto

Formación en competencias digitales



Otro de los aspectos innovadores, ha sido la formación en competencias digitales, principalmente desde espacios públicos y con una perspectiva comunitaria, interseccional e intercultural.

Mediación Intercultural



Otra de las apuestas innovadoras ha sido incorporar al itinerario la promoción de la convivencia y participación en el territorio, a través de actividades llevadas a cabo por profesionales especializados en mediación intercultural.

Conclusiones



06. Conclusiones

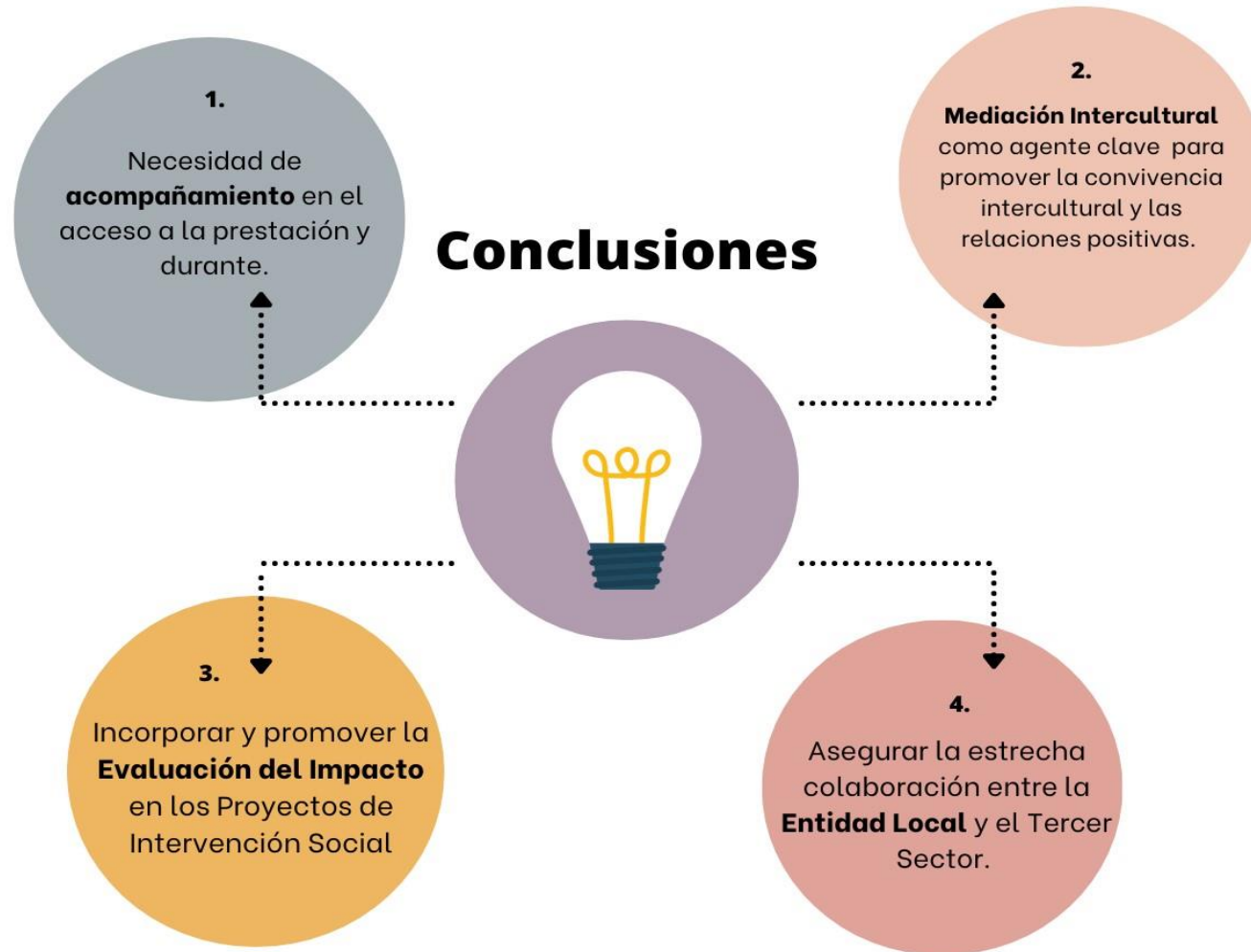

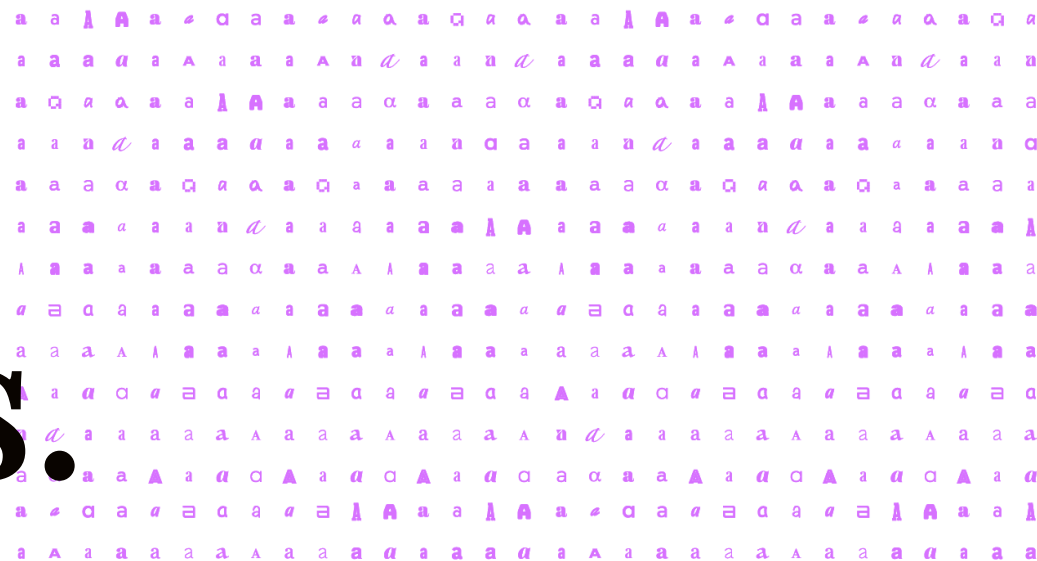

Gracias.



Entidades colaboradoras:

