



INCLUSIONES

**IV FERIA DE ENTIDADES
PERSONAS CON DISCAPACIDAD
Del 14 al 18 de marzo 2025**

PROGRAMA DE ACTIVIDADES



PROGRAMA DE ACTIVIDADES
IV FERIA DE ENTIDADES PERSONAS CON DISCAPACIDAD "INCLUSIONES"
DEL 14 AL 18 DE MARZO

VIERNES 14

12:00h. Inauguración de "INCLUSIONES". IV Feria de entidades Personas con Discapacidad. A cargo de las autoridades locales.

Actuación de los alumnos del colegio Bethoven. Canción signada
(escenario)



Actuación de los alumnos del IES Mediterráneo.
(escenario)



17:00h **Medición de glucemias y Test Findrisk.** Dentro Carpa. (Sodicar)

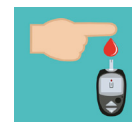

17:00h. **Revisiones ópticas gratuitas con INNOVACIÓN ÓPTICA** (Retina Murcia)
(dentro carpa)



17:00h. **Circuito Interactivo. Lengua Signos.** Dentro carpa (APANDA)



17:00h. **Actividad Deportiva. Club Balonmano Cartagena**



17:00h **Taller : Conoce tus sentidos.**Dentro carpa (Once Cartagena)



17:00h. **Circuito de Síntomas.** Dentro carpa(Asociación Esclerosis Múltiple)



17:30h. **Figuras de HAMA .** (Aspermur)

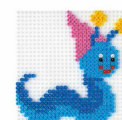

17:30h. **Te regalo un signo y tu nombre LSE.** Dentro carpa.Colegio Beethoven



17:30. **Charla sobre baja visión: En los ojos de Lucy.** Dentro carpa(Retina Murcia)
Taller:Colorea a Lucy.



17:30h. **Circuito de accesibilidad** (Famdif)

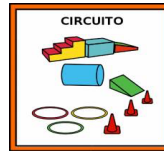

18:00h. **Tertulia: Más allá de los sentidos.** Dentro carpa. Fundación Metta Hospice)



18:00h.- **Conoce a un perro-guía.**(Once Cartagena)
carpa multiusos



18:30h. **Charla Educación Vial.** (ESPAC).Carpa Multiusos



18:30h. **Actuación a cargo del conservatorio de música de Cartagena**
(Escenario)



19:00h. **Taller: El árbol de la vida.** Dentro carpa (T.P Cartagena R.M)



SÁBADO 15

10:00h. **Actividad: Organiza tu plato.** Dentro carpa (Cruz Roja)



11:00h **Circuito Interactivo. Lengua Signos.** Dentro carpa (APANDA)



11:00h. **Taller de estampación.** CPD Canteras(La Vaguada) IMAS



11:00h. **Taller : Conoce tus sentidos.**Dentro carpa (Once Cartagena)



11:00h. **Medición de glucemias y Test Findrisk.**Dentro carpa. (Sodicar)



11:00h. **Taller de manualidades de madera.** (Una Bonita Sonrisa)

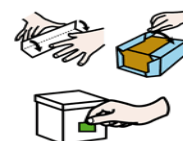

11:00h. **Exposición de comics "Lucy y su punto de vista" y exposición de dibujos "Emociones a la vista".** Dentro carpa .(Retina Murcia)
Photocall con Lucy . Se mantendrá hasta el martes



11:00h. **Revisiones ópticas gratuitas con INNOVACIÓN ÓPTICA** (Retina Murcia)
(dentro carpa)



11:00h. **Circuito de Síntomas.** Dentro carpa(Asociación Esclerosis Múltiple)



11:00h. **Actividades deportivas. (durante toda la mañana, en el foso)**
Odilo Baloncesto y Club Balonmano Cartagena



11:30h. **Taller de Chapas** (Aspermur)

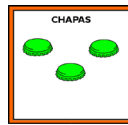

12:00h. **Espectáculo de magia.**(Escenario)



12:30h. **Master class escultura. Modelado en directo.**
A cargo del escultor Juan José Quirós.



17:00h **Circuito Interactivo. Lengua Signos.** Dentro carpa (APANDA)



17:00h. **Circuito de Síntomas.** Dentro carpa(Asociación Esclerosis Múltiple)



17:00h.**Revisiones ópticas gratuitas con INNOVACIÓN ÓPTICA** (Retina Murcia)
(dentro carpa)



12:30h. **Conoce a un perro-guía.**Carpa Multiusos(Once)



17:00h **Taller: Conoce tus sentidos.**Dentro carpa (Once Cartagena)



17:00h. **Taller de logopedia divertida.** (Una bonita sonrisa)



17:00h **Medición de glucemias y Test Findrisk.** Dentro carpa (Sodicar)



17:30 h. **Origami de Pokémon** (ASPERMUR)



17:30h. **Taller: Desarrollo de las funciones ejecutivas a través del juego reglado.**
(ADAHI).



18:00h. **Charla de sensibilización sobre enfermedades raras.**Dentro carpa (D'GENES)



18:00h **“Danza de los elementos”** a cargo de Natividad Guerrero. (escenario)



18:00h. **Paleontología inclusiva.Taller:Tras las huellas de los Dinosaurios.**



18:30h. **Tertulia: Más allá de los sentidos.** (carpa Fundación Metta Hospice)



19:00h. **Espectáculo de Biodanza** a cargo de Isabel Peruga. (escenario)



DOMINGO 16

10:00h.**Actividad: Organiza tu plato.**Dentro carpa(Cruz Roja)



11:00h. **Taller de manualidades Día del Padre.**(Una bonita Sonrisa)

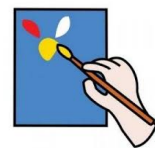

11:00h. **Taller de estampación.** CPD Canteras(La Vaguada) IMAS



11:00h. **Taller : Conoce tus sentidos.** (Once Cartagena)



11:00h. **Medición de glucemias y Test Findrisk.**Dentro carpa (Sodicar)



11:00h. **Actividades deportivas. (durante toda la mañana, en el foso)**
ODILO Baloncesto



11:00h **Circuito Interactivo. Lengua Signos.** Dentro carpa (Apanda)



11:00h.**Circuito de Síntomas.** Dentro carpa(Asociación Esclerosis Múltiple)



11:30h. **Taller de marcapáginas** (Aspermur)



12:00h. **Master class escultura. Modelado en directo.**Carpa multiusos



11:15h. **Danza del Corazón.**Escenario(Canvi Cartagena))



12:00h. **Paleontología inclusiva. Taller de fósiles: crea tu propio fósil**
(carpa multiusos)



12:30h. **Master class escultura. Modelado en directo.**
(carpa multiusos)



12:30h. **Actuación musical a cargo del grupo TOCADISCOS.**



17:00h. **Circuito de Síntomas.** Dentro carpa(Asociación Esclerosis Múltiple)



17:00h **Circuito Interactivo. Lengua Signos.** Dentro carpa (Apanda)



17:00h **Taller de canto infantil.** Escenario (Una Bonita Sonrisa)



17:00h **Medición de glucemias y Test Findrisk.**Dentro carpa (Sodicar)

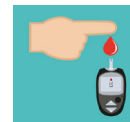

17:00h **Taller: Conoce tus sentidos.** Dentro carpa(Once Cartagena)



17:30 **Clase de zumba.** A cargo de Pedro Luis Lovera Monsalve.
Sinergym Cartagena Colon



17:30h. **Conoce a un perro-guía.**Escenario(Once Cartagena)



18:00h. **Tertulia: Más allá de los sentidos.** (carpaFundación Metta Hospice)



18:30h. **Taichi.** Escenario (Canvi Caratagena)



LUNES 17

10:00h. **Taller de Arqueología Inclusiva.**



11:00h. **Revisiones ópticas gratuitas con INNOVACIÓN ÓPTICA** (Retina Murcia (dentro carpa)



11:00h. **Taller : Conoce tus sentidos.** Dentro carpa(Once Cartagena)



11:00h. **Medición de glucemias y Test Findrisk.**Dentro carpa (Sodicar)



11:00h. **Cuentacuentos: "El Monstruo de los Colores"** (Asido)



11:00h. **"Cartagena tiene mucho que ver"**. Carpa multiusos ONCE



11:00h. **Actividades deportivas: Petanca y tenis de mesa.** (Primi-Sport) (foso)

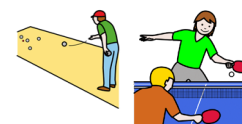

11:00h **Circuito Interactivo. Lengua Signos.** Dentro carpa(Apanda)



11:00h. **Circuito de Síntomas.** Dentro carpa(Asociación Esclerosis Múltiple)



11:30h. **Exposición de servicio perro-guía.**Carpa Carpa Multiusos(Once Cartagena)



17:00h **Taller : Conoce tus sentidos.** Dentro carpa (Once Cartagena)



17:00h. **Circuito de Síntomas.** Dentro carpa(Asociación Esclerosis Múltiple)



17:00h.**Revisiones ópticas gratuitas con INNOVACIÓN ÓPTICA** (Retina Murcia)
(dentro carpa)



17:00h **Medición de glucemias y Test Findrisk.**Dentro carpa . (Sodicar)



17:00h **Circuito Interactivo. Lengua Signos.** Dentro carpa (Apanda)



18:00h. **Tertulia: Más allá de los sentidos.** (Carpa Fundación Metta Hospice)



18:30h.**Teatro Inclusivo a cargo del grupo “La Murga”**
(escenario)



MARTES 18

11:00h.**Circuito de Síntomas.** Dentro carpa(Asociación Esclerosis Múltiple)



11:00h **Circuito Interactivo. Lengua Signos.**Dentro carpa (Apanda)



11:00h.**Taller : Conoce tus sentidos.** Dentro carpa(Once Cartagena)



11:00h. **Cuentacuentos: “El Monstruo de los Colores”** (Asido)



11:00h. **“Cartagena tiene mucho que ver”**. Carpa multiusos ONCE



11:00h. **Medición de glucemias y Test Findrisk**. Dentro carpa (Sodicar)

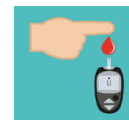

17:00h. **Circuito de Síntomas**. Dentro carpa(Asociación Esclerosis Múltiple)



17:00h **Taller : Conoce tus sentidos**. Dentro carpa (Once Cartagena)



17:00h **Circuito Interactivo. Lengua Signos**. Dentro carpa(Apanda)



17:00h **Medición de glucemias y Test Findrisk**. Dentro carpa (Sodicar)



17:30h. **Tertulia: Más allá de los sentidos**. (Carpa Fundación metta Hospice)



18:30h. **Bailes Latinos. (actividad inclusiva)**. (Fundación SOI)



ORGANIZA



COLABORAN

